DRUSKININKŲ SAVIVALDYBĖS TARYBA

SPRENDIMAS
DĖL PAVADINIMŲ GATVĖMS SUTEIKIMO IR PAKEITIMO

2026 m. lapkričio 26 d. Nr. T1-112
Druskininkai

Vadovaudamasi Lietuvos Respublikos vietos savivaldos įstatymo 6 straipsnio 27 punktu, 15 straipsnio 2 dalies 26 punktu, Lietuvos Respublikos teritorijos administracinių vienetų ir jų ribų įstatymo 9 straipsnio 2 dalimi, Pavadinimų gatvėms, pastatams, statiniams ir kitiems objektams suteikimo, keitimo ir įtraukimo į apskaitą tvarkos aprašu, patvirtintu Lietuvos Respublikos vidaus reikalų ministro 2011 m. sausio 25 d. įsakymu Nr. 1V-57 „Dėl Numerių pastatams, patalpoms, butams ir žemės sklypams, kuriuose pagal jų naudojimo paskirtį (būdą) ar teritorijų planavimo dokumentus leidžiama pastatų statyba, suteikimo, keitimo ir apskaitos tvarkos aprašo ir Pavadinimų gatvėms, pastatams, statiniams ir kitiems objektams suteikimo, keitimo ir įtraukimo į apskaitą tvarkos aprašo patvirtinimo“, Druskininkų savivaldybės taryba n u s p r e n d ž i a:

1. Suteikti Druskininkų sav., Leipalingio sen., Krivonių k., gatvėms pavadinimus – Krivonių, Baltosios Ančios (Krivonių k. gatvių išdėstymo planas ir informacija apie pavadinimų gatvėms suteikimą pateikiama 1 priede).

2. Pakeisti Druskininkų sav., Leipalingio sen., Gerdašių k., Krivonių, Gerdašių ir Rasos gatvių pavadinimus, pakeičiant šių gatvių geografines charakteristikas – nustatyti naujas gatvių posūkių, pradžios ir pabaigos koordinates (Gerdašių k. gatvių išdėstymo planas ir informacija apie pavadinimų gatvėms keitimą pateikiama 2 priede).

3. Pakeisti Druskininkuose Radvilonių, Leipalingio, Janapolės, Kaimynų, Šlaito, Aušros gatvių pavadinimus, pakeičiant šių gatvių geografines charakteristikas – nustatyti naujas gatvių posūkių, pradžios ir pabaigos koordinates (Druskininkų m. gatvių išdėstymo planas ir informacija apie pavadinimų gatvėms keitimą pateikiama 3 priede).

4. Įpareigoti Druskininkų savivaldybės administracijos Architektūros ir urbanistikos skyrių teisės aktų nustatyta tvarka informuoti valstybės įmonę Registrų centrą apie suteiktus ir pakeistus gatvių pavadinimus.

Šis sprendimas gali būti skundžiamas administracinių bylų teisenos įstatymu nustatyta tvarka.

Laikinai einanti savivaldybės mero pareigas Violeta Grigorienė

Druskininkų m. gatvių išdėstymo planas
M 1:3500

Druskininkų savivaldybės taryba
20____ m. _____ d. sprendimo Nr. _____
3 priedas



Kartografinis pagrindas	Ortofoto
Koordinačių nustatymo būdas	Grafinis

KOORDINAČIŲ ŽINIARAŠTIS

Nr. plane	X	Y
A1	5987535	499104
A2	5987572	499038
A3	5987665	498876
A4	5987671	498860
A5	5987678	498850
A6	5987714	498790
A7	5987764	498833
A8	5987869	498905
B1	5987870	499207
B2	5987939	499087
B3	5987946	499077
B4	5988079	498956
C1	5987948	499250
C2	5987872	499208
C3	5987829	499185
C4	5987796	499166
C5	5987722	499124
C6	5987648	499081
C7	5987572	499038
C8	5987423	498951
D1	5987559	498733
D2	5987537	498757
D3	5987530	498767
D4	5987423	498951
D5	5987405	498981
D6	5987400	498989
D7	5987392	498998
D8	5987380	499008
D9	5987365	499018
D10	5987354	499023
E1	5987492	498663
E2	5987463	498707
E3	5987359	498892
E4	5987347	498909
E5	5987338	498917
E6	5987327	498920
F1	5988010	499146
F2	5987884	499010
F3	5987845	498968
F4	5987833	498957
F5	5987819	498949
F6	5987745	498907
F7	5987732	498898
F8	5987719	498887
F9	5987678	498850
F10	5987622	498798
F11	5987559	498733
F12	5987501	498674
F13	5987492	498663
F14	5987479	498643
F15	5987475	498630
F16	5987458	498563

Dokumentą parengė: vyr. specialistas ARNAS PETRAUSKAS

Druskininkų savivaldybės administracija

Vilniaus al. 18 66119 Druskininkai

INFORMACIJA APIE PAVADINIMŲ GATVĖMS SUTEIKIMĄ AR KEITIMĄ

_____ Nr. _____

(data)

Savivaldybės pavadinimas: **Druskininkų**

Savivaldybės tarybos sprendimo dėl pavadinimo gatvei suteikimo ar keitimo Nr. ir priėmimo data: **_____, 20____ m. _____ d.**

Gyvenamosios vietovės pavadinimas: **Druskininkų m.**

Gyvenamosios vietovės identifikavimo kodas: **13783**

Suteiktas gatvės pavadinimas	Buvęs gatvės pavadinimas	Gatvės taškų, pažymėtų plane, Nr.	Pastabos apie gatvės prijungimą, buvusį priklausymą kitai gyvenamajai vietovei ir kita
Radvilonių gatvė	Radvilonių gatvė	A1-A8	
Leipalingio gatvė	Leipalingio gatvė	B1-B4	
Janapolės gatvė	Janapolės gatvė	C1-C8	
Kaimynų gatvė	Kaimynų gatvė	D1-D10	
Šlaito gatvė	Šlaito gatvė	E1-E6	
Aušros gatvė	Aušros gatvė	F1-F16	

Dokumentą parengė: vyr. specialistas ARNAS PETRAUSKAS

Gerdašių k. gatvių išdėstymo planas
M 1:10000

Druskininkų savivaldybės taryba
20____ m. _____ d. sprendimo Nr. _____
2 priedas

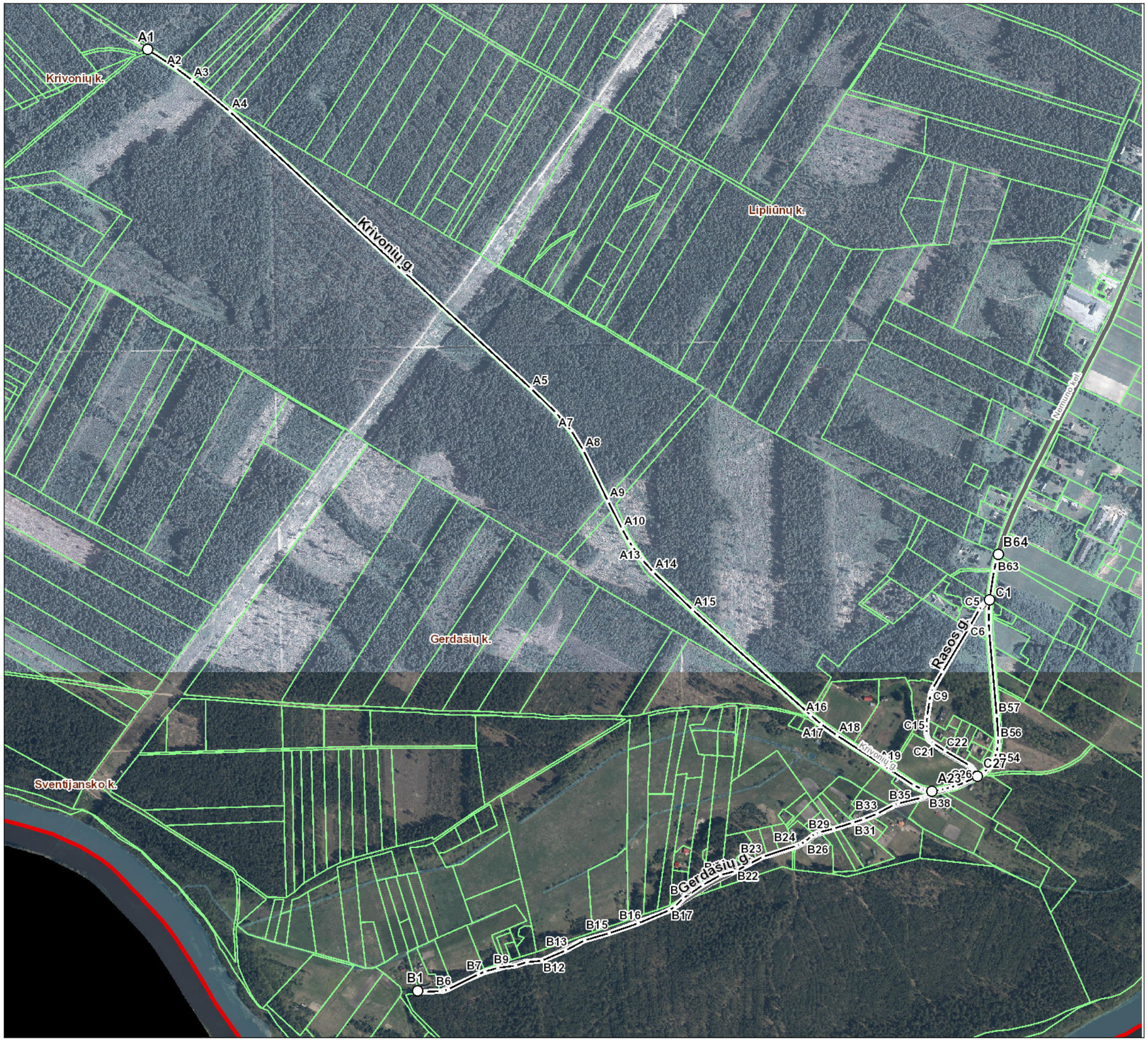

Kartografinis pagrindas			Ortofoto		
Koordinačių nustatymo būdas			Grafinis		
KOORDINAČIŲ ŽINIARAŠTIS					
Nr. plane	X	Y	Nr. plane	X	Y
A1	5981554	491001	B36	5979687	492932
A2	5981507	491072	B37	5979690	492941
A3	5981477	491112	B38	5979693	492948
A4	5981399	491207	B39	5979696	492951
A5	5980708	491958	B40	5979699	492954
A6	5980648	492021	B41	5979702	492956
A7	5980603	492059	B42	5979704	492959
A8	5980554	492089	B43	5979705	492964
A9	5980428	492150	B44	5979707	492979
A10	5980358	492186	B45	5979710	492992
A11	5980328	492202	B46	5979713	493006
A12	5980314	492212	B47	5979718	493019
A13	5980281	492236	B48	5979725	493040
A14	5980251	492263	B49	5979741	493073
A15	5980156	492361	B50	5979752	493089
A16	5979894	492656	B51	5979761	493099
A17	5979871	492682	B52	5979776	493110
A18	5979843	492723	B53	5979788	493116
A19	5979771	492833	B54	5979801	493120
A20	5979718	492914	B55	5979818	493124
A21	5979710	492933	B56	5979837	493125
A22	5979707	492942	B57	5979892	493121
A23	5979704	492959	B58	5980099	493102
B1	5979206	491675	B59	5980125	493101
B2	5979204	491685	B60	5980152	493101
B3	5979203	491695	B61	5980181	493103
B4	5979205	491732	B62	5980253	493114
B5	5979206	491741	B63	5980277	493119
B6	5979210	491752	B64	5980294	493124
B7	5979248	491827	C1	5980181	493103
B8	5979254	491844	C2	5980178	493094
B9	5979263	491876	C3	5980171	493088
B10	5979269	491920	C4	5980166	493082
B11	5979277	491948	C5	5980156	493077
B12	5979281	491985	C6	5980109	493050
B13	5979307	492045	C7	5980002	492985
B14	5979332	492092	C8	5979962	492962
B15	5979350	492153	C9	5979951	492957
B16	5979374	492226	C10	5979944	492955
B17	5979407	492304	C11	5979928	492953
B18	5979416	492318	C12	5979891	492947
B19	5979437	492338	C13	5979872	492946
B20	5979470	492387	C14	5979860	492945
B21	5979494	492431	C15	5979848	492945
B22	5979505	492469	C16	5979844	492946
B23	5979540	492537	C17	5979840	492947
B24	5979568	492620	C18	5979836	492949
B25	5979572	492631	C19	5979832	492952
B26	5979579	492643	C20	5979829	492956
B27	5979591	492658	C21	5979823	492963
B28	5979597	492668	C22	5979805	492991
B29	5979601	492678	C23	5979769	493052
B30	5979611	492714	C24	5979766	493057
B31	5979625	492762	C25	5979762	493060
B32	5979635	492789	C26	5979758	493063
B33	5979648	492822	C27	5979741	493073
B34	5979670	492864			
B35	5979673	492875			

Dokumentą parengė: vyr. specialistas ARNAS PETRAUSKAS

Druskininkų savivaldybės administracija

Vilniaus al. 18 66119 Druskininkai

INFORMACIJA APIE PAVADINIMŲ GATVĖMS SUTEIKIMĄ AR KEITIMĄ

_____ Nr. _____

(data)

Savivaldybės pavadinimas: **Druskininkų**

Savivaldybės tarybos sprendimo dėl pavadinimo gatvei suteikimo ar keitimo Nr. ir priėmimo data: **_____, 20____ m. _____ d.**

Gyvenamosios vietovės pavadinimas: **Gerdašių k.**

Gyvenamosios vietovės identifikavimo kodas: **14771**

Suteiktas gatvės pavadinimas	Buvęs gatvės pavadinimas	Gatvės taškų, pažymėtų plane, Nr.	Pastabos apie gatvės prijungimą, buvusį priklausymą kitai gyvenamajai vietovei ir kita
Krivonių gatvė	Krivonių gatvė	A1-A23	
Gerdašių gatvė	Gerdašių gatvė	B1-B64	
Rasos gatvė	Rasos gatvė	C1-C27	

Dokumentą parengė: vyr. specialistas ARNAS PETRAUSKAS

Krivonių k. gatvių išdėstymo planas
M 1:12500

Druskininkų savivaldybės taryba
20____ m. _____ d. sprendimo Nr. _____
1 priedas

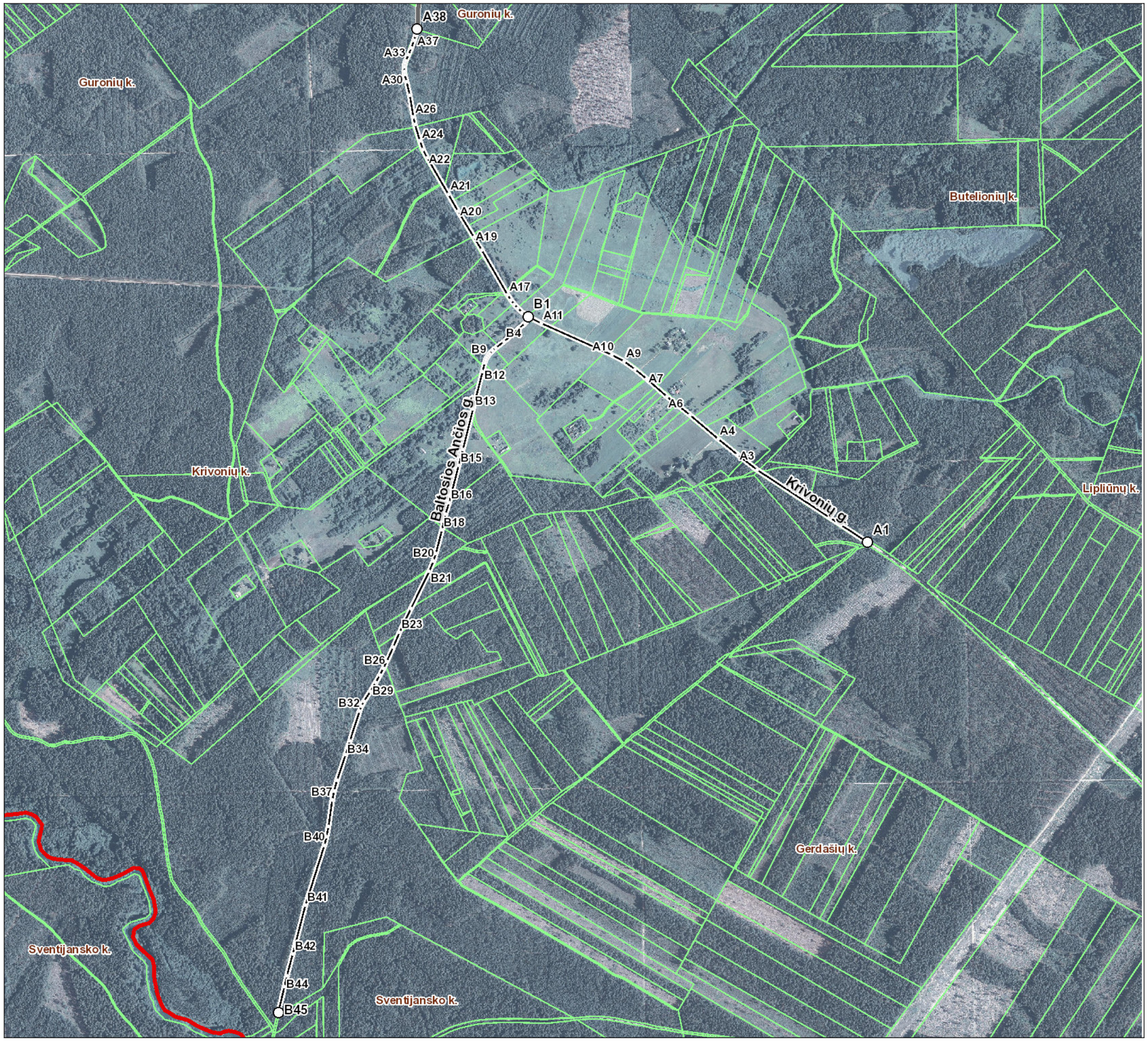

Kartografinis pagrindas			Ortofoto		
Koordinačių nustatymo būdas			Grafinis		
KOORDINAČIŲ ŽINIARAŠTIS					
Nr. plane	X	Y	Nr. plane	X	Y
A1	5981554	491001	B21	5981464	489633
A2	5981780	490657	B22	5981349	489577
A3	5981827	490596	B23	5981274	489541
A4	5981877	490535	B24	5981227	489521
A5	5981952	490447	B25	5981182	489501
A6	5982009	490374	B26	5981162	489491
A7	5982064	490311	B27	5981141	489480
A8	5982094	490275	B28	5981118	489467
A9	5982119	490241	B29	5981090	489450
A10	5982139	490203	B30	5981058	489430
A11	5982237	489983	B31	5981044	489422
A12	5982257	489943	B32	5981028	489416
A13	5982272	489923	B33	5980935	489386
A14	5982284	489910	B34	5980892	489372
A15	5982296	489899	B35	5980812	489346
A16	5982309	489889	B36	5980779	489337
A17	5982326	489878	B37	5980751	489331
A18	5982466	489797	B38	5980668	489319
A19	5982506	489773	B39	5980636	489313
A20	5982586	489724	B40	5980610	489307
A21	5982640	489693	B41	5980423	489247
A22	5982753	489627	B42	5980271	489208
A23	5982779	489614	B43	5980204	489190
A24	5982806	489604	B44	5980169	489182
A25	5982857	489589	B45	5980089	489163
A26	5982881	489584			
A27	5982948	489573			
A28	5982991	489563			
A29	5983013	489557			
A30	5983023	489555			
A31	5983037	489556			
A32	5983047	489557			
A33	5983056	489560			
A34	5983076	489569			
A35	5983097	489578			
A36	5983119	489586			
A37	5983135	489591			
A38	5983154	489596			
B1	5982257	489943			
B2	5982246	489939			
B3	5982237	489932			
B4	5982181	489868			
B5	5982161	489842			
B6	5982153	489832			
B7	5982142	489822			
B8	5982136	489817			
B9	5982130	489813			
B10	5982122	489809			
B11	5982115	489807			
B12	5982086	489800			
B13	5981970	489770			
B14	5981843	489739			
B15	5981795	489725			
B16	5981678	489695			
B17	5981643	489684			
B18	5981593	489673			
B19	5981519	489654			
B20	5981496	489647			

Dokumentą parengė: vyr. specialistas ARNAS PETRAUSKAS

Druskininkų savivaldybės administracija

Vilniaus al. 18 66119 Druskininkai

INFORMACIJA APIE PAVADINIMŲ GATVĖMS SUTEIKIMĄ AR KEITIMĄ

_____ Nr. _____

(data)

Savivaldybės pavadinimas: **Druskininkų**

Savivaldybės tarybos sprendimo dėl pavadinimo gatvei suteikimo ar keitimo Nr. ir priėmimo data: **_____, 20____ m. _____ d.**

Gyvenamosios vietovės pavadinimas: **Krivonių k.**

Gyvenamosios vietovės identifikavimo kodas: **18429**

Suteiktas gatvės pavadinimas	Buvęs gatvės pavadinimas	Gatvės taškų, pažymėtų plane, Nr.	Pastabos apie gatvės prijungimą, buvusį priklausymą kitai gyvenamajai vietovei ir kita
Krivonių gatvė		A1-A38	
Baltosios Ančios gatvė		B1-B45	

Dokumentą parengė: vyr. specialistas ARNAS PETRAUSKAS

DETALŪS METADUOMENYS	
Dokumento sudarytojas (-ai)	Druskininkų savivaldybės administracija
Dokumento pavadinimas (antraštė)	Dėl pavadinimų gatvėms suteikimo ir pakeitimo
Dokumento registracijos data ir numeris	2026-11-26 Nr. T1-112
Dokumento gavimo data ir dokumento gavimo registracijos numeris	-
Dokumento specifikacijos identifikavimo žymuo	ADOC-V1.0
Parašo paskirtis	Pasirašymas
Parašą sukūrusio asmens vardas, pavardė ir pareigos	Violeta Grigorienė Laikinai einantis savivaldybės mero pareigas
Parašo sukūrimo data ir laikas	2026-11-26 16:28
Parašo formatas	Trumpalaikio galiojimo (XAdES-T)
Laiko žymoje nurodytas laikas	2026-11-26 16:28
Informacija apie sertifikavimo paslaugų teikėją	EID-SK 2016
Sertifikato galiojimo laikas	2024-02-26 11:12 - 2029-02-24 23:59
Parašo paskirtis	Registravimas
Parašą sukūrusio asmens vardas, pavardė ir pareigos	Rasa Lukšytė Savivaldybės tarybos posėdžių sekretorius
Parašo sukūrimo data ir laikas	2026-11-26 17:16
Parašo formatas	Einamojo galiojimo (XAdES-EPES)
Laiko žymoje nurodytas laikas	
Informacija apie sertifikavimo paslaugų teikėją	EID-SK 2016
Sertifikato galiojimo laikas	2024-08-19 09:22 - 2029-08-18 23:59
Informacija apie būdus, naudotus metaduomenų vientisumui užtikrinti	-
Pagrindinio dokumento priedų skaičius	3
Pagrindinio dokumento pridedamų dokumentų skaičius	0
Pridedamo dokumento sudarytojas (-ai)	-
Pridedamo dokumento pavadinimas (antraštė)	11_priedas(1).pdf
Pridedamo dokumento registracijos data ir numeris	-
Pridedamo dokumento sudarytojas (-ai)	-
Pridedamo dokumento pavadinimas (antraštė)	11_priedas(2).pdf
Pridedamo dokumento registracijos data ir numeris	-
Pridedamo dokumento sudarytojas (-ai)	-
Pridedamo dokumento pavadinimas (antraštė)	11_priedas(3).pdf
Pridedamo dokumento registracijos data ir numeris	-
Programinės įrangos, kuria naudojantis sudarytas elektroninis dokumentas, pavadinimas	Elpako v.20261109.12
Informacija apie elektroninio dokumento ir elektroninio (-ių) parašo (-ų) tikrinimą (tikrinimo data)	Tikrinant dokumentą nenustatyta jokių klaidų (2026-11-27)
Elektroninio dokumento nuorašo atspausdinimo data ir ją atspausdinęs darbuotojas	2026-11-27 nuorašą suformavo Irma Stonkuvienė
Paieškos nuoroda	-
Papildomi metaduomenys	Nuorašą suformavo Dokumentų valdymo sistema „Deka Office“ (2026-11-27)